KÜSSABERG aktuell

AMTS- UND MITTEILUNGSBLATT DER GEMEINDE

Freitag,
10. Juli 2020
Ausgabe 28
51. Jahrgang

Herausgeber und verantwortlich für den redaktionellen Teil: Bürgermeisteramt, Gemeindezentrum, 79790 Küssaberg,
Tel. 07741/6001-20, Fax: 07741/6001-50 Internet: www.kuessaberg.info | E-Mail: gemeinde@kuessaberg.de
Verantwortlich für den Anzeigenteil/ Druck: Primo-Verlag Anton Stähle GmbH & Co. KG,
Meßkircher Str. 45, 78333 Stockach, Tel. 07771/9317-11 Fax: 07771/9317-40,
E-Mail: anzeigen@primo-stockach.de Homepage: www.primo-stockach.de

Bilder: Rolf Bendel

Mit Michael Knittel aus Albbruck stellt ein junger Künstler im Museum seine Bilder aus, die er selbst als nie vollendet beschreibt. Er benutzt dazu eine Kombination von Acryl- und Graffitisprühfarben, aber auch Ölkreide hat er schon verwendet. Mit der Porträtmalerei im Pop-Art Stil, mit der er sich seit vielen Jahren beschäftigt, hat er ein Ventil für seine Stimmungslage entdeckt. Nicht nur Leinwände sind auffällig bunt bemalt, auch Gebrauchsgegenstände wie Tische, Gitarren oder Ölfässer wurden von ihm schon farblich gestaltet.

Die Ausstellung ist geöffnet bis zum 02.08.2020, jeweils am Sonntag von 14.30 - 17.00 Uhr, bei freiem Eintritt, der Künstler ist immer anwesend.

Der Museumsverein bittet um Einhaltung der Corona-Schutzmaßnahmen, mit Handdesinfektion und Tragen eines Mundschutzes, 30 Personen dürfen sich gleichzeitig in den Museumsräumen aufhalten.

Mitteilungen der Gemeinde

Innerhalb des Bädle-Spielplatzes in Rheinheim entsteht die vom Gemeinderat beschlossene Toilettenanlage; die Corona-Krise führte zu baulichen Verzögerungen

Bild: Rolf Bendel

Der Gemeinderat hatte sich im Jahr 2019 mehrfach mit Ausführungsvarianten zur kleineren Toilettenanlage beim Bädle-Spielplatz im Ortsteil Rheinheim befasst.

Die Ver- und Entsorgungsleitungen und die Fundamentierung konnten noch vor der Corona-Krise von Mitgliedern des Musikvereins unter ehrenamtlicher Mithilfe der Küssaberger Firmen Tröndle, Kiesgruben und Gottfried Ritter, Bauunternehmen ausgeführt werden.

Danach mussten bekanntlich alle Vereinsaktivitäten ruhen. Mit der Lockerung der Vorgaben zum 01.07.2020 konnte nun das Sichtmauerwerk ebenfalls erneut unter ehrenamtlicher Mitwirkung der Fa. Gottfried Ritter ausgeführt werden.

Wir bedanken uns an dieser Stelle recht herzlich bei allen Mitarbeitern der beiden Firmen und bei den Beteiligten von Musikverein, Brückenchor und Bädle-Cafe. Die Arbeiten sollen nunmehr zügig weitergeführt werden.

Gemeindeverwaltung Küssaberg

Defibrillatoren-Standorte in Küssaberg

Bei Patienten mit Herz-Kreislauf-Stillstand zählt jede Minute. Gerade Ersthelfer können mithilfe von automatischen externen Defibrillatoren (AEDs) einen wichtigen Beitrag zum Überleben leisten.

Die Gemeinde Küssaberg hat in den letzten Jahren bereits die Ortsteilen Kadelburg, Rheinheim, Dangstetten und Reckingen mit Defibrillatoren (AED vollautomatisch) ausgestattet.

Dieses Jahr erhielt auch das Freibad Reckingen einen neuen Defibrillator, welcher ebenfalls Kinder defibrillieren kann. Die Einweisung des neuen Gerätes fand erst vor wenigen Wochen gemeinsam mit der DLRG und dem Bademeister in kleiner Runde statt.

In den kommenden Monaten sollen nun auch in den Ortsteilen Bechtersbohl und Küßnach Defibrillatoren (AED vollautomatisch) angebracht werden.

Übersicht der Defibrillatoren-Standorte in Küssaberg

Ortsteil Kadelburg

Volksbank Hochrhein e. G
Geschäftsstelle Kadelburg
Oberdorf 3
79790 Küssaberg

Standort: Eingangsbereich innen
Zugänglichkeit: jedermann, jeden Tag und rund um die Uhr

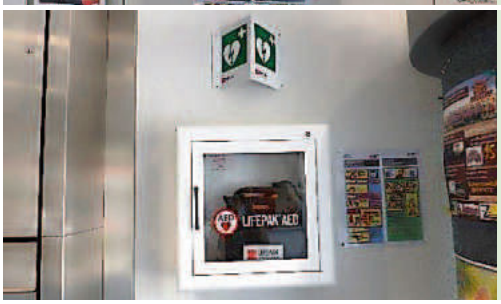

Sparkasse Hochrhein
Geschäftsstelle Kadelburg
Hauptstraße 21
79790 Küssaberg

Standort: Eingangsbereich innen
Zugänglichkeit: jedermann, jeden Tag und rund um die Uhr

Ortsteil Dangstetten

Gebäude der Ortsmitte
(ehem. Feuerwehrgerätehaus)
Küßnacher Straße 18
79790 Küssaberg

Standort: Außen am Gebäude (grüner/runder Aufbewahrungskasten)
Zugänglichkeit: jedermann, jeden Tag und rund um die Uhr

Ortsteil Reckingen

Dorfgemeinschaftshaus Reckingen
Rheinheimer Straße 6
79790 Küssaberg

Standort: Außen am Gebäude (grüner/runder Aufbewahrungskasten)
Zugänglichkeit: jedermann, jeden Tag und rund um die Uhr

Nur während der Badesaison !!!!

Freibad Reckingen
Badstraße 2
79790 Küssaberg

Standort: Eingangsbereich
Zugänglichkeit: jedermann während den Öffnungszeiten des Freibads

!!! Wichtig !!!

Nach Gebrauch eines der oben genannten Geräte bitte den Defibrillator umgehend wieder zurück in den Aufbewahrungskasten und umgehende Mitteilung an die Gemeindeverwaltung, 07741 6001-0 damit die Elektroden und ggf. die Batterie geprüft und ggf. ausgetauscht werden können.

Ein weiterer Defibrillator befindet sich im

Ortsteil Rheinheim
Zollamt Rheinheim
Rathausring 9
79790 Küssaberg

Standort: Publikumsraum
Zugänglichkeit: während der Öffnungszeiten von Montag – Samstag, von 08:30 Uhr bis 21:00 Uhr; für jedermann zugänglich

Nachruf

Die Gemeinde Küssaberg nimmt in Dankbarkeit Abschied von ihrem Altgemeinderat und Mitbürger

Erwin Albiez

Küßnach

*** 19.12.1926 † 26.06.2020**

Der Verstorbene gehörte in der Zeit von 1968 – 1973 dem Gemeinderat des ehemals selbständigen Ortsteils Küßnach an. In der Zeit seines kommunalpolitischen Wirkens hat sich Herr Erwin Albiez um seinen Heimatort verdient gemacht. Voller Dankbarkeit gedenken wir dem Verstorbenen.

Wir werden Herrn Albiez ein ehrendes Andenken bewahren.

Für den Gemeinderat und für die Gemeindeverwaltung

Manfred Weber
Bürgermeister

SERVICE RUND UM DIE UHR

Blättern Sie online

Alle Amts-, Mitteilungs- und Infoblätter auch unter www.primo-stockach.de abrufen und durchblättern.

Für Fragen stehen wir Ihnen gerne zur Verfügung:

- Tel. 0 77 71 / 93 17 - 11
- Fax 0 77 71 / 93 17 - 40
- info@primo-stockach.de

Mit unserem Online-Kalkulator buchen Sie übrigens Ihre Anzeigen einfach und bequem.

Schulverband Gemeinschaftsschule Rheintal

Zur öffentlichen Verbandssitzung am

Montag, 20. Juli 2020, Beginn 17.00 Uhr,
Rathaus der Gemeinde Küssaberg, Gemeindezentrum 1, Sitzungssaal,

laden wir die Bevölkerung freundlich ein.

Der Vorsitzende:
gez. Manfred Weber

TAGESORDNUNG

1. **Feststellung des Jahresabschlusses des Schulverbandes Gemeinschaftsschule Rheintal für das Rechnungsjahr 2019**
2. **Bericht zur aktuellen Schulsituation**
3. **Bekanntgaben, Wünsche und Anträge**

Der Rhein ist ein gefährliches Badegewässer; nur wirklich Geübte sollten das Wagnis eingehen

Siehe: https://www.swr3.de/aktuell/das-musst-du-tun-wenn-jemand-zu-ertrinken-droht-100.html oder

www.facebook.com/watch/?v=10160495794115564

Gemeindeverwaltungsverband Küssaberg

BEKANNTMACHUNG

Am **Montag, 20. Juli 2020, 17.30 Uhr** findet im Sitzungssaal des Rathauses Küssaberg eine öffentliche Verbandsversammlung des Gemeindeverwaltungsverbandes statt. Die Bevölkerung ist hierzu freundlich eingeladen.

Der Vorsitzende:
gez. Martin Benz

TAGESORDNUNG

1. Punktuelle Änderung des Flächennutzungsplanes des Gemeindeverwaltungsverbandes Küssaberg im Parallelverfahren mit der Aufstellung des Bebauungsplanes „Holzbearbeitung und -lagerung Unterertel", Grundstück Flst. Nr. 492/1 (Teilbereich) der Gemarkung Kadelburg, Aufstellungsbeschluss, Billigung der Unterlagen und Freigabe zur frühzeitigen Öffentlichkeitsbeteiligung sowie frühzeitige Anhörung der betroffenen Behörden und sonstigen Träger öffentlicher Belange
2. Feststellung des Jahresabschlusses des Gemeindeverwaltungsverbandes Küssaberg für das Rechnungsjahr 2019
3. Bekanntgaben, Wünsche und Anträge

Offenland-Biotopkartierung im Landkreis Waldshut Ergebnisse der Kartierung im Internet

Im Landkreis Waldshut hat im Jahr 2018 die Kartierung der gesetzlich geschützten Biotope und FFH-Lebensraumtypen im Auftrag der LUBW Landesanstalt für Umwelt Baden-Württemberg begonnen. Die Kartierungen sind mittlerweile abgeschlossen. Die Ergebnisse können ab Mitte Juni 2020 auf der Internetseite der LUBW über den Daten- und Kartendienst kostenlos abgerufen werden:

http://udo.lubw.baden-wuerttemberg.de/public/
- **Natur und Landschaft**
- **Biotope nach NatSchG und LWaldG bzw. FFH-Mähwiesen**

Hier ist die genaue Lage der Biotope und FFH-Mähwiesen, sowie alle weiteren erfassten Informationen, wie Beschreibungen und Artenlisten, hinterlegt. Abgrenzungen und Daten können als pdf-Dokumente oder in Form von Shape-Files für Geografische Informationssysteme heruntergeladen werden. Die Abgrenzungen der Biotope und FFH-Mähwiesen werden ebenfalls einmal pro Jahr in die landwirtschaftlichen Informationssysteme GISELa und FIONA übertragen.

Durch die Kartierung wurden 2018 alle gesetzlich geschützten Biotope, wie beispielsweise Magerrasen, Nasswiesen und Feldhecken, in Form von Biotopkomplexen erfasst. Die FFH-Mähwiesen, die nicht zu den gesetzlich geschützten Biotopen zählen, wurden gesondert erhoben.
Weitere Auskünfte erteilt die Abteilung Naturschutz des Landkreises Waldshut (Tel. 07751/ 86-3234).

Selbstgenähte Schutzmasken

Spende an den Hospizverein Waldshut e.V.

In den vergangenen Tagen konnten wir den Erlös aus dem Verkauf der selbst genähten Schutzmasken an den Hospizverein Waldshut e.V. überweisen. Im Monat Juni kamen insgesamt 132,86 € als Spende zusammen. Auch im Namen des Hospizvereins Waldshut vielen Dank dafür.

Insgesamt wurden bisher 270 Masken für Erwachsene und Kinder von den fleißigen Näherinnen hergestellt. Auch ihnen sagen wir ein herzliches Dankeschön.

Die selbstgenähten Mund- und Nasenschutzmasken aus Stoff (keine medizinische Schutzausrüstung) können weiterhin auf dem Rathaus gegen eine Spende erworben werden.

Der Erlös wird Ende Juli wieder für einen sozialen Zweck verwendet.

Die Masken stehen im Eingangsbereich des Rathauses zu den Öffnungszeiten zur Abholung bereit.

Herzlichen Dank an alle Mitwirkenden!

Breitbandausbau in Küßnach

Informationstag für die Küßnacher Bürgerinnen und Bürger
Die Informationsveranstaltung am vergangenen Montag war erfreulicherweise gut besucht. Die Gemeindeverwaltung dankt für das Interesse.

Der Breitbandausbau in Küßnach schreitet voran. Über das Netz kann der bestehende Kupferanschluss voraussichtlich ab September für schnelles Internet, zuverlässige Telefonie und sogar Fernsehen genutzt werden. Diese Dienste liefert der Betreiber des Glasfasernetzes im Landkreis Waldshut.

Sie haben z. B. Fragen zur Versorgung, wie der Anbieterwechsel funktioniert und welche Tarife es gibt? Dann kommen Sie zum Beratungstag und lassen Sie sich persönlich beraten. Eine Vorabanmeldung ist nicht notwendig.

Freitag, 17. Juli 2020
von 11:00 bis 18:30 Uhr
im Bürgerhaus Küßnach

Lienheimer Straße 8, 79790 Küssaberg

Bitte beachten Sie während des Beratungstages die Abstandsregelung. Notwendige Hygienemaßnahmen werden vor Ort getroffen.

Landesfamilienpass / Gutscheinkarten 2020

Mit der ganzen Familie kostenlos ins Mercedes-Benz Museum in Stuttgart und ins Heidelberger Schloss oder zu einem reduzierten Preis in den Europa-Park Rust, ins Ravensburger Spieleland oder in die Stuttgarter Wilhelma, das sind nur einige der Angebote, die Familien mit dem Landesfamilienpass im Jahr 2020 wahrnehmen können.

Im Schwarzwaldhaus der Sinne in Grafenhausen haben Inhaber des Landesfamilienpasses kostenlosen Eintritt.

Einen Landesfamilienpass können Familien erhalten, die

- mit mindestens drei kindergeldberechtigten Kindern in häuslicher Gemeinschaft leben,
- nur aus einem Elternteil bestehen und mit mindestens einem kindergeldberechtigten Kind in häuslicher Gemeinschaft leben,
- mit einem schwer behinderten kindergeldberechtigten Kind mit mindestens 50% Erwerbsminderung in häuslicher Gemeinschaft leben,
- Hartz IV- oder kinderzuschlagsberechtigt sind und mit mindestens einem kindergeldberechtigten Kind in häuslicher Gemeinschaft leben,
- Leistungen nach dem Asylbewerberleistungsgesetz (AsylbLG) erhalten und mit mindestens einem Kind in häuslicher Gemeinschaft leben.

Der Landesfamilienpass ist einkommensunabhängig.
Sobald die Anspruchsvoraussetzungen nicht mehr vorliegen, ist der Landesfamilienpass an das Bürgermeisteramt zurückzugeben.

Der Landesfamilienpass kann bei der Gemeinde Küssaberg, Bürgerservice, beantragt werden. Ein Nachweis über die Berechtigung (z.B. Kontoauszug Kindergeld, Arbeitslosengeld II, Schwerbehindertenausweis) ist mitzubringen.

Familien, die bereits einen Landesfamilienpass haben, können die neuen Gutscheinkarten ebenfalls bei uns anfordern.

Hinweis der Gemeindekasse

Betr.: 3**.**
Abschlag der Verbrauchsgebühren Wasser/Abwasser

Es wird darauf hingewiesen, dass der 3. Abschlag der Verbrauchsgebühren Wasser/Abwasser seit 01.07.2020 zur Zahlung fällig ist.

Wir erinnern hiermit an die Zahlung und bitten freundlichst, die Überweisung umgehend vorzunehmen. Sie vermeiden so die Zustellung einer Mahnung, verbunden mit Mehrkosten (Mahngebühren und evtl. Säumniszuschläge). Geben Sie bitte unbedingt das Buchungszeichen (beginnend mit 5.8888...) an, damit die Verbuchung ordnungsgemäß erfolgen kann. Vielen Dank.

Ihre Gemeindekasse

Hinweis der Gemeindekasse

Betr.:
Grundsteuerjahresbeträge, fällig seit 01.07.2020

Es wird darauf hingewiesen, dass die Grundsteuerjahresbeträge seit dem 01.07.2020 zur Zahlung fällig sind.

Wir erinnern hiermit an die Zahlung und bitten freundlichst, die Überweisung umgehend vorzunehmen. Sie vermeiden so die Zustellung einer Mahnung, verbunden mit Mehrkosten (Mahngebühren und evtl. Säumniszuschläge). Geben Sie bitte bei der Überweisung das Buchungszeichen (beginnend mit 5.0100.....) an, damit die Verbuchung ordnungsgemäß erfolgen kann. Vielen Dank.

Herzlichen Glückwunsch zum Geburtstag

10.07. 85 Jahre
Dr. Ingrid Helga Hayn
Rheinhöhe 31
Küssaberg-Kadelburg

11.07. 70 Jahre
Konrad Michael Tamm
Färberweg 1
Küssaberg-Rheinheim

14.07. 70 Jahre
Bernd Basler
Rheinstraße 35
Küssaberg-Kadelburg

14.07. 70 Jahre
Rotraud Maria Kretschmer
Im Spitz 9
Küssaberg-Kadelburg

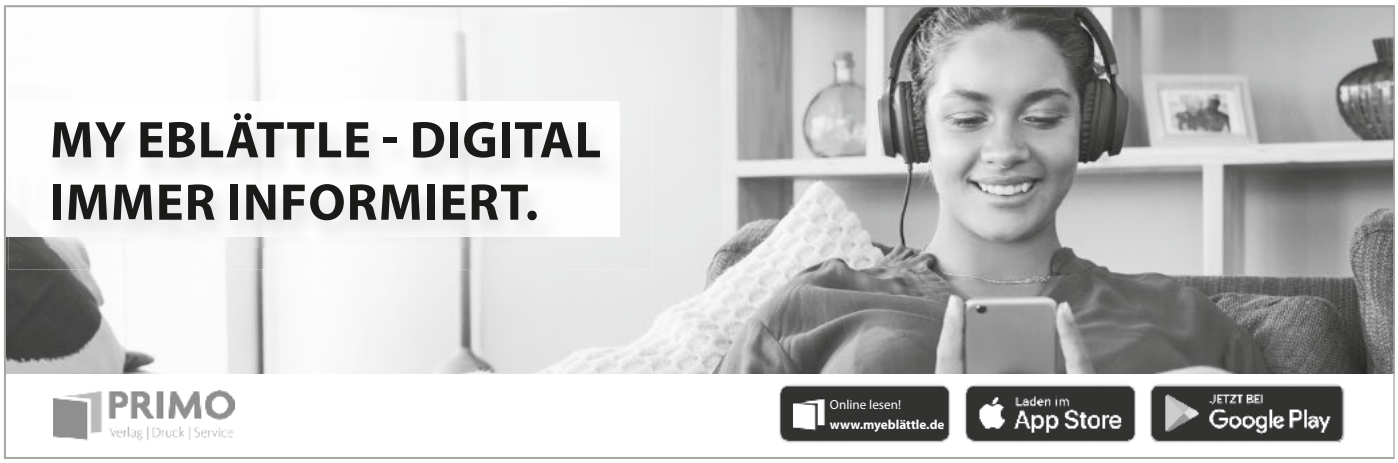

Gemeinderat

Bauausschuss

Öffentliche Bauausschusssitzung
Die nächste öffentliche Bauausschusssitzung findet **am Montag, den 13.07.2020, um 18:45 Uhr (!) im Inselpavillon**, Gemeindezentrum, Sitzungssaal, statt.

Tagesordnung:

1. **Errichtung eines Carports**
   Grundstück Flst. Nr. 78/1, Austraße 2, Rheinheim

2. **Anbau eines Treppenhauses an das bestehende Vereinshaus und Einbau einer Kita**
   Grundstück Flst. Nr. 147/1, Kirchstraße 20, Kadelburg

3. **Bekanntgaben, Verschiedenes, Wünsche und Anträge**

Gemeinderat

Die nächste öffentliche Gemeinderatssitzung findet statt am:
Montag, 13.07.2020, Beginn 19:00 Uhr,

Inselpavillon, Gemeindezentrum, Versammlungssaal
Die Bauausschusssitzung beginnt bereits um 18:45 Uhr

Tagesordnung der öffentlichen Sitzung:

Im Vorfeld der öffentlichen Sitzung trifft sich der Gemeinderat um 18:00 Uhr zur Ortsbesichtigung in der Ortsmitte Reckingen (bei der St. Josefs-Kapelle). Die Gemeinde konnte im Bereich der dortigen Ortsmitte erst vor wenigen Jahren ein zentrales Grundstück hinzuerwerben. Innerhalb der Bevölkerung des Ortsteiles bestehen Vorstellungen zur Nutzung und Einbeziehung des Grundstücks, die dem Gemeinderat zunächst vor Ort vorgestellt werden sollen.

Wir bitten um besondere Beachtung aufgrund der Corona-Krise: Sowohl bei der Besichtigung, als auch zur Sitzung selbst können aufgrund der Rahmenbedingungen die empfohlenen Abstände von -2- m eingehalten werden. Wir bitten auch in den jeweiligen Zugangsbereichen bzw. Besichtigungsbereichen hierauf ausdrücklich zu achten und bedanken uns für das Verständnis. Selbstverständlich haben wir aber auch für Entschuldigungen zum Termin jederzeit Verständnis.

Frageviertelstunde für die Bürgerinnen und Bürger

Bekanntgabe der Beschlüsse aus der letzten nichtöffentlichen Sitzung

1. Ausweisung eines Neubaugebietes im Teilort Ettikon im Gewann Hinterer und Vorderer Ettikoner Hof; Vorberatung erster Planalternativen; Freigabe für eine vorgezogene Bürgerinformationsveranstaltung
2. Friedhofsanlagen;

2.1 Einführung einer neuen Bestattungsform mit sog. Urnen-Erdröhren auf der Friedhofsanlage in Kadelburg; Auftragsvergabe

2.2 Vegetationsarbeiten im Friedhof Bechtersbohl (2. Behandlung nach Begehung)

3. Zeiterfassungssystem für Gemeindebedienstete
   Neuabschluss Systemvertrag
4. Vorhabenbezogener Bebauungsplan (VEP) mit örtlichen Bauvorschriften „Ortsmitte Hauptstraße, Änderung Grundstücke Flst.Nrn. 104 und 102", Oberdorf 6 + 8, Ortsteil Kadelburg;
   Abschluss des Durchführungsvertrages mit dem Vorhabenträger
5. Bekanntgaben, Wünsche und Anträge

Umwelt-Info

Der Wink vom Müllfink
Müll vermeiden und vermindern!

Müllabfuhrtermine für Juli 2020

Müllart	Ort	Tag / Datum	Zuständig
Biotonne	Alle Ortsteile	Donnerstag, 16.07.2020	Landratsamt Waldshut
Blaue Tonne	Alle Ortsteile	Montag, 20.07.2020	Landratsamt Waldshut
Restmüll	Alle Ortsteile	Donnerstag, 23.07.2020	Landratsamt Waldshut
Gelber Sack	Alle Ortsteile	Mittwoch, 29.07.2020	Landratsamt Waldshut
Biotonne	Alle Ortsteile	Donnerstag, 30.07.2020	Landratsamt Waldshut

Freiwillige Feuerwehr Küssaberg

Termine der Freiwilligen Feuerwehr Küssaberg vom 10. Juli bis 19. Juli 2020

alle Termine unter www.feuerwehr-kuessaberg.de
Vom 10. Juli bis 19. Juli 2020

Bis auf weiteres kein Probenbetrieb und sonstige Aktivitäten der FW Küssaberg

Wir halten uns weiterhin an das Kontaktverbot und lassen den Feuerwehrbetrieb ruhen. Sobald Änderungen in Kraft treten, werden wir alle Kameradinnen und Kameraden gesondert informieren.

Für die Bevölkerung sind wir jederzeit unverändert unter der Notrufnummer 112 erreichbar und einsatzbereit!

IST IHRE HAUSNUMMER GUT ERKENNBAR?

Im Notfall kann diese entscheidend für rasche Hilfe durch den Arzt oder den Rettungsdienst sein!

Lust auf ein heißes Hobby?

Du interessierst dich für Technik?

Du bist ein Teamplayer?

Du willst ein spannendes Ehrenamt ausüben?

Dann komm zur Feuerwehr!

Informiere Dich auf www.feuerwehr-kuessaberg.de, und auf Facebook, melde Dich unter kdt@feuerwehr-kuessaberg.de oder beim örtlichen

Abteilungsleiter.

Auch Frauen sind herzlich willkommen!

Wir freuen uns auf Dich!

Freiwillige Feuerwehr Küssaberg

Bürgergemeinschaft Küssaberg e. V.

Mittagstische für Senioren

Gasthaus „Rheinkeller“ (Nora) Kadelburg Derzeit nur in der Gartenwirtschaft möglich. Bei schlechtem Wetter muss der Mittagstisch ausfallen	Mittwoch, 22.07.2020 ab 11.00 Uhr	Tel. 07741/25 07 Anmeldung bis spätestens Dienstag, 21.07.2020, 16.00 Uhr
Gasthaus „Zum Lauffen“ Ettikon	Freitag, 17.07.2020 ab 11.00 Uhr	Tel. 07741/6 15 88 Anmeldung bis spätestens Donnerstag, 16.07.2020, 16.00 Uhr
Gasthaus „Römerhof“ Griechisches Restaurant „Zorbas“ Dangstetten	Mittwoch, 15.07.2020 ab 11.30 Uhr	Tel. 07741//58 54 Anmeldung bis spätestens, Dienstag, 14.07.2020
Gasthaus „El Toro“ Kadelburg	Mittwoch, 15.07.2020 ab 11.30 Uhr	Tel. 07741/835 01 17 Anmeldung bis spätestens Dienstag, 14.07.2020, 16.00 Uhr

Unter Einhaltung der derzeit geltenden Abstands- und Hygienevorschriften.
Seien Sie zu sich und anderen achtsam.

Fahrdienst zu den Mittagstischen:
Die ehrenamtlichen Fahrer der Bürgergemeinschaft Küssaberg e.V. holen Sie mit dem Bus ab und bringen Sie wieder nach Hause.
Melden Sie sich dazu bitte beim Bürgerservice, Frau Birgit Ebi, Tel. 07741/60 01-40 an.

Die Anmeldung muss spätestens am Tag vor dem jeweiligen Mittagstisch bis 16.00 Uhr erfolgen.
Bei der Busfahrt ist das tragen einer Schutzmaske Pflicht!

Vereinsmitteilungen

Begegnung Orientierung Jugend und Erwachsene e.V.

Einladung zur Jahreshauptversammlung 2020

Liebe Vereinsmitglieder,

unsere Jahreshauptversammlung findet am Mittwoch den 16. Juli 2020 um 19:30 Uhr im Gasthof Öpfelbaum in Kadelburg statt.

Die Tagesordnungspunkte sind:

1. Begrüßung
2. Jahresrückblick / Tätigkeitsbericht des ersten Vorsitzenden
3. Kassenbericht der Kassenwartin
4. Bericht der Kassenprüfer
5. Entlastung der Kassenwartin
6. Wahl des Wahlleiters
7. Wahlen: erste/r Vorsitzende/r, Kassenwart/in, Kassenprüfer
8. Aussprache, Anträge, Wünsche

Wünsche und Anträge bitte bis eine Woche vor der JHV an:

Jörg Cahenzli (Tel. 07741 67 05 89, oder e-mail: joerg.cahenzli@gmx.de)

Wir freuen uns sehr, wenn Sie auch teilnehmen.

Mit freundlichen Grüssen

Jörg Cahenzli
(erster Vorsitzender)

Turnverein Kadelburg

Turnverein Kadelburg

Frauen Ü 60

Wir treffen uns am kommenden Montag, dem 13. Juli um 19 Uhr im Rheinpark zum Bocciaspielen.

Die vorgegebenen Schutzmassnahmen werden eingehalten.

Mund- und Nasenschutz im Freien ist nicht nötig.

Eure Ellen

Nachrichten der Kirchen

Evangelische Kirche

Evangelische Kirchengemeinde Kadelburg

Wir sind da - nur anders.

Online-Gottesdienst:
ab Sonntagmorgen abrufbar.
(Youtube: Bergkirche Kadelburg)
Die Online-Gottesdienste werden für jeden Sonntag von Pfarrerin Kaiser und Pfarrer Kaiser für die Evangelischen Kirchengemeinden Kadelburg und Klettgau gemeinsam gestaltet. Sämtliche Gottesdienste sind auch über die Website abrufbar.

Neuester Online-Gottesdienst:
„Überwinde das Böse mit Gutem!"
Die Online-Gottesdienste der vergangnenen Sonntage sind zu verschiedenen Themen auf youtube.

Donnerstags:
Präsenzandacht in der Bergkirche
16.07.19.00 Uhr Andacht mit Musik und Wort (vorbereitet vom Gottesdienstteam) unter Corona Schutzbedingungen.

Open-Air Gottesdienst an der Bergkirche am 19.7., 10.10 Uhr.
Vieles ist unter Coronabedingungen im Freien besser möglich als drinnen. Deshalb findet der erste direkte Sonntagsgottesdienstunter berücksichtigung der Corona-SChutzbestimmungen im Freien an der Bergkirche statt. Es spielt die Band der vergangenen Online-Gottesdienste. Diesen Gottesdienst erstmals wieder direkt feiern die Ev. Kirchengemeinden Kadelburg und Klettgau gemeinsam. Bei Regen wird der Gottesdienst um eine Woche verschoben.

Täglich: Bergkirche offen
Die Bergkirche ist offen zur inneren Einkehr und zum Gebet.

Veranstaltungen im Bonhoefferhaus, Kadelburg mit Schutzkonzept:

Familientraining
Dienstags findet es ein neues Familientraining statt. Bei Gesprächsbedarf gibt es weiter die Möglichkeit zum Gespräch mit Beate Harmel, familylabTrainerin,
Telefon 07751 700959.

Meditation im Stile des ZEN:
am 23.7., 19.30 Uhr
Mit Schutzkonzept findet 14 tägig, donnerstags 19.30 Uhr, wieder ZEN statt. Was das ist, wird im Online-Gottesdienst „Hilft Beten" erklärt. (Kontakt: Alexander Rutschmann, 07742 7315).

Trauercafe
Zum Trauercafe wird wieder jeden 3. Mittwoch im Monat um 15.00 Uhr im Bonhoefferhaus eingeladen (Leitung Dr. Sabine Jacobi, 07741 686550). Weiterhin ist Frau Jacobi für Trauernde auch telefonisch erreichbar.

Reduziertes Kinderbistro
Derzeit findet das Kinderbistro nur in einem reduzierten Rahmen und in anderer Form statt. Vorerst können nur Schulkinder und nur mit Anmeldung kommen. Senioren und Kindergartenkinder können noch nicht wieder kommen, damit Gruppen möglichst nicht gemischt werden und Kinder nicht mit Risikogruppen zusammenkommen, Dienstags 12.00-15.00 Uhr (Anmeldung üer das Pfarramt).

Wir halten Sie weiter auf dem Laufenden, was unter Corona-Bedingungen möglich ist. Eine gesegnete Woche wünscht Ihnen

Ihre Pfarrerin Andrea Kaiser

Evangelisches Pfarramt
Sekretariat Susanne Böger:
Pfarramt und Home Office.
Im Spitz 3, 79790 Küssaberg, Tel: 07741 3613
oder mobil 01515 25 91 888
Bergkirche@web.de,
www.bergkirche-kadelburg.de

Katholische Kirche

Kath. Kirchengemeinde
St. Martin Kadelburg & St. Michael Rheinheim

Unsere Gottesdienste
Sonntag, 12.07.2020,
10:45 Uhr Familiengottesdienst im Pfarrgarten in Rheinheim (bei schlechtem Wetter fällt der Gottesdienst aus)

Sonntag, 19.07.2020,
10:00 Uhr Eucharistiefeier in Hohentengen

Donnerstag, 23.07.2020,
18:30 Uhr Eucharistiefeier in Kadelburg

Sonntag, 26.07.2020,
10:00 Uhr Eucharistiefeier in Hohentengen

Eine Anmeldung ist nicht notwendig. Wir weisen jedoch darauf hin, dass die Teilnehmerzahl begrenzt ist. Personen mit Krankheitssymptomen können leider nicht am Gottesdienst teilnehmen. Bitte nehmen Sie, wenn möglich Ihr eigenes Gotteslob mit.

Änderungen vorbehalten!

Pfarrbüros
Beide Pfarrbüros sind wieder für den Publikumsverkehr geöffnet. Gerne können Sie mit Ihren Anliegen zu den Bürozeiten vorbei kommen, falls dies nicht über Telefon oder E-Mail zu regeln ist. Wir weisen darauf hin, dass die allgemein gültigen, vorgeschriebenen Hygienemaßnahmen und Abstandsregeln einzuhalten sind.

Messbestellungen können momentan leider noch nicht entgegen genommen werden.

Für seelsorgerliche Notfälle (Trauerfall), wenden Sie sich bitte an die Pfarrbüros oder direkt an unsere Seelsorger:

Pater Anoop
Tel.: 0152/10358634

Gemeindereferent Reinhard Lang
Tel.: 07742 – 925522 oder
Tel.: 07764 - 9328974

Diakon Wolfgang Spitznagel
Tel.: 07742 – 5793

Familiengottesdienst im Pfarrgarten
Der alljährliche Familiengottesdienst auf der Küssaburg findet dieses Jahr am Sonntag, den 12. Juli 2020 um 10:45 Uhr **im Pfarrgarten Rheinheim** unter freiem Himmel statt. Eine Anmeldung ist nicht nötig. Bei schlechtem Wetter fällt der Gottesdienst aus.

Im Pfarrbüro kann auch das Pfarrblatt „Der Christophorus", der ausführlichere Informationen enthält, bestellt werden.

Kleine Erinnerung, weil wir uns sehr über Ihren Beitrag im Pfarrblatt freuen:

Für **Ankündigungen** und **Beiträge** der Gruppen und Kreise, sowie sämtliche **Messbestellungen**, die im Pfarrblatt erscheinen sollen, bitten wir Sie, den Redaktionsschluss jeweils am ersten Dienstag im Monat zu beachten. Verspätet eingereichte Mitteilungen können leider nicht berücksichtigt werden. Bitte senden Sie alles, was das Pfarrblatt betrifft, direkt an die E-Mail Adresse: pfarrblatt@kath-se-ch.de

Wir wünschen Ihnen von Herzen für die nächsten Wochen alles Gute, Gottes Segen und BLEIBEN SIE GESUND

Röm. Kath. Kirchengemeinde
St. Christophorus Küssaberg-Hohentengen
Zurzacher Str. 2, 79790 Küssaberg
Tel. 07741/3105
E-Mail: info@kath-se-ch.de

Öffnungszeiten Pfarrbüro Küssaberg
NEU:
Dienstag, Mittwoch, Donnerstag
09:00 - 11:00 Uhr

Besuchen Sie uns auf unserer Homepage unter: www.kath-se-ch.de

„Die ganze heilige Schrift ist von Gott eingegeben und nützlich..."
(2.Timotheus 3:16)

In der Bibel findet man zuverlässige Antworten für die kleinen und großen Fragen des Lebens.

Mit anderen friedlich auskommen – wie?
Tipps der Bibel:

- Erst denken, bevor man redet oder handelt (Jakobus 1:19)
- Wenn man provoziert wird, nicht kontern (Sprüche 26:20)
- Wenn die Wut hochkocht, weggehen (Sprüche 17:14)
- Sich entschuldigen können (Mattäus 5:23,24)
- Bereit sein, anderen zu verzeihen (Epheser 4:32)

Weitere Informationen dazu unter **www.jw.org**

Zusammenkünfte weiterhin über Videokonferenz

Sonstiges

Neues Programm ab 13. Juli 2020

Familienzentrum Hochrhein,
Bertold-Schmidt-Platz 7,
79787 Lauchringen, Tel. 07741/9679923
u.hahn@faz-hochrhein.de
www.faz-hochrhein.de

Selbsthilfegruppe für Jugendliche

mit einer depressiven Erkrankung und / oder Angsterkrankung im Landkreis Waldshut

Altersgruppe: 16-20-Jährige
Unsere Gruppe ermöglicht einen Erfahrungsaustausch in einem geschützten Rahmen.

- Menschen, die an einer Depression erkrankt sind, werden auf vielfältige Weise von ihrer Erkrankung belastet und beeinflusst.
- Ihnen soll die Möglichkeit gegeben werden, ihre Alltagssituationen und Erfahrungen mit anderen Betroffenen zu teilen und zu besprechen.
- Die Gruppe kann durch regelmäßige Kontakte und den gegenseitigen Austausch Unterstützung bieten.

Treffen: finden jeweils am zweiten und vierten Montag im Monat um 19:00 Uhr statt.
Ort: Erdgeschoss des Caritasverbandes Hochrhein, Poststraße 1, 79761 Waldshut-Tiengen

Bei Fragen wenden Sie sich bitte per Email an:
Du-bist-nicht-alleine@mail.de

Sozialer DRK-Kleiderladen in Waldshut bleibt vorerst zu

Kreis Waldshut Der soziale DRK-Kleiderladen im Waldshuter Rotkreuzhaus bleibt wegen der weiterhin bestehenden Gefahr der Ansteckung mit dem Corona-Virus Covid 19 vorerst geschlossen. Wenn eine Wiedereröffnung möglich ist, wird dies zu gegebener Zeit in der Presse und auf den Internetseiten des DRK-Kreisverbands Waldshut bekanntgegeben.

Da es für den DRK-Kreisverband Waldshut derzeit keine Möglichkeit gibt, Textilspenden weiterzugeben oder zu verwerten, können bis auf weiteres keine derartigen Spenden beim Rotkreuzhaus eingeworfen oder abgegeben werden. Aus den genannten Gründen sollen auch weiterhin möglichst keine Textilien in die Sammelcontainer des DRK im Kreisverbandsgebiet eingeworfen werden.

Besuchen Sie unsere Freizeitanlage

Gemeindezentrum 5c - Küssaberg-Rheinheim

ERLEBNIS MINI GOLF mit KIOSK

Öffnungszeiten

Erlebnis-Minigolf und Kiosk:

Montag, Dienstag, Mittwoch und Donnerstag	11:00 – 20:00 Uhr
Freitag	11:00 – 21:00 Uhr
Samstag	11:00 – 21:00 Uhr
Sonntag	11:00 – 20:00 Uhr

Einzelregelungen bei schlechter Witterung vorbehalten.

Kontaktdaten Kiosk:
Handy Kiosk: 0170 7442231, Telefon: 07741 6001-22

weitere Informationen finden Sie unter:
https://www.kuessaberg.info/freizeit/freizeitmoeglichkeiten/freizeitanlage

Ende des redaktionellen Teils

Bereitschaftsdienste der Ärzte, Apotheken & Soziale Dienste

APOTHEKENNOTDIENSTE

Wochenend-Notdienstplan jeweils 08:30 Uhr bis nächsten Tag 08:30 Uhr

Samstag, 11.07.2020
08:30 Uhr bis 12.07.2020, 08:30 Uhr
Klettgau-Apotheke
Hauptstr. 37, 79787 Lauchringen
07741 - 27 03

Sonntag, 12.07.2020
08:30 Uhr bis 13.07.2020, 08:30 Uhr
Markt-Apotheke, Tiengen
Hauptstr. 69, 79761 Waldshut-Tiengen
07741 - 46 86

Weitere Informationen sind abrufbar unter: www.lak-bw.notdienst-portal.de
Tel. 0800 0022833 (kostenfrei)

GEMEINDEVERWALTUNG Tel. 07741/60 01-0

Montag	08.00 - 12.00 Uhr
Dienstag	08.00 - 12.00 Uhr
Mittwoch	08.00 - 12.00 Uhr und 14.00 - 18.00 Uhr
Donnerstag	08.00 - 16.00 Uhr (durchgehend geöffnet)
Freitag	08.00 - 12.00 Uhr

Unsere Postfiliale Kadelburg der Gemeinde Küssaberg

(mangels privater Interessenten derzeit von der Gemeinde vorgehalten)

Öffnungszeiten:

Montag:	10:00 Uhr bis 12:00 Uhr 16:00 Uhr bis 18:00 Uhr
Dienstag bis Freitag:	10:00 Uhr bis 12.00 Uhr
Samstag	10.00 Uhr bis 12.00 Uhr

Redaktionsschluss für das Amtsblatt ist mittwochs um **11.00 Uhr** im Rathaus Küssaberg, Sekretariat Bürgermeister.

Bitte senden Sie die redaktionellen Texte per E-Mail an:
gemeinde@kuessaberg.de

Die Anzeigen-Texte bitte per E-Mail an:
anzeigen@primo-stockach.de

HINWEIS AN DIE BEVÖLKERUNG:
An jedem 1. Samstag im Monat wird zwischen 12 und 13 Uhr in jedem Ortsteil von Küssaberg eine Sirenenprobe durchgeführt.

Feuerwehr **112**
FFW-Kommandant Küssaberg
Thomas Werner 07741/807720
Stellvertreter Martin Morath 07741/61609
Stellvertreter Klaus Klauser 0162 10 50 193

Polizei Notruf **110**
Polizei Direktion Waldshut Tiengen 07741/8316-0

THW Ortsverband
Waldshut Tiengen 07741/63500

Störungsdienst Gd. Küssaberg
Wassermeister Rogg 0171 514 17 35

Kläranlage Ettikon, Herr Hart 07741/4936
ara.ettikon@googlemail.com

Ärztlicher Notfalldienst (falls Ihr Hausarzt nicht erreichbar ist) 116 117

Kinderärztlicher Notfalldienst: **116117**

Augenärztlicher Notfalldienst: 116117

Zahnärztl. Notfalldienst 01803/22 25 55 -30

Notarzt (bei bedrohlichen oder nicht einschätzbaren Zuständen) **112**

Notaufnahme/24 Stunden Spital Waldshut 07751/85-0

Rettungsleitstelle Waldshut des DRK **112**
Krankentransport Waldshut Deutschen Roten Kreuzes 07751/19222

Alkoholsucht-Beratungsstelle,
Kaiserstraße 17, Waldshut 07751/89668-0

Jugend- und Drogenberatungsstelle,
Bogenstraße 4, Waldshut 07751/89 67 70

Das anonyme Sorgentelefon für Erwachsene/
Telefonseelsorge 0800/1110111
(Anrufe gebührenfrei!)

Verein alleinerziehender Mütter und Väter in Waldshut,
Internet: www.vamv-wt.de 07753/91 99 11

Frauen- und Kinderschutzhaus
Waldshut 07751/35 53

Hilfetelefon Gewalt gegen Frauen,
Bundesministerium für Familie, Senioren, Frauen und Jugend
www.hilfetelefon.de 08000/116 016

Lebenshilfe 07741/96 57 277
Familienunterstützender Dienst Hochrhein, Korngasse 4, Waldshut-Tiengen

Sozialpsychiatrischer Dienst des Caritasverbandes Hochrhein 07741/6869444

Diakonisches Werk
Dienststelle Waldshut 07751/8304 -0

Tierschutzverein Waldshut-Tiengen u.U. e.V.
Tierheim Steinatal 0151/55414785

Sozialstation 07742/ 9 23-40
Klettgau-Rheintal, Hardweg 6, Klettgau-Grießen,

Treffen der Betreuungsgruppe
donnerstags, 14:00-17:00 Uhr,
im Bürgerhaus Dangstetten (Ortsmitte)

Altentagespflegestätte 07742/9234-50

Hospizdienst Hochrhein e. V. 07751/80 23 33

Nachbarschaftshilfe, Bürgergemeinschaft Küssaberg e. V.
Vorsitzender Herr Heinrich Bährle 07741/1462
Frau Birgit Ebi, Rathaus 07741/6001-40

Ambulanter Pflegedienst St. Martin,
Deckwiesenstraße 18,
Küssaberg-Kadelburg 07741/68070

Altentagespflegestätte
St. Martin, Lauchringen 07741/68 47 27

Pegasus Ambulanter Pflegedienst und Tagespflege, Hauptstraße 2,
79793 Wutöschingen 07746/928 45 45

DRK Betreuungs- und Fahrdienst
Anruf gebührenfrei 0800/0 07 97 61

Energiedienst ED
Störungs-Nummer 07623 92 18 18

badenova NETZ GmbH
Störungen in der Erdgasversorgung
(kostenlose Service-Nummer) 0800 2767767

SPRECHZEITEN IM RATHAUS (GEMEINDEZENTRUM)

KINDER- UND JUGENDBÜRO
Gesprächs- und Beratungstermine für Kinder, Jugendliche und junge Erwachsene können jederzeit per Mail oder telefonisch vereinbart werden bei

Natasha Döring, Mobil: 0172 8810427
doering.natasha@kuessaberg.de
Silvia Schindler, Mobil: 0171 983 7 951
schindler.silvia@kuessaberg.de

RENTENSPRECHTAG
ACHTUNG: Derzeit findet im Rathaus KEINE Rentensprechtage der Deutschen Rentenversicherung statt. **Nach telefonischer Terminabsprache** (Tel.: 07621 4225610) **ist eine persönliche Beratung in Waldshut** möglich oder nutzen Sie auf der Homepage der Deutschen Rentenversicherung die Videoberatung www.deutsche-rentenversicherung- bw.de.

Rentenanträge können gerne im Rathaus gestellt werden, bitte wenden Sie sich an Frau Nicole Böcker, Tel. 07741 6001-27 oder gerne per E-Mail an: boecker.nicole@kuessaberg.de. Bitte vereinbaren Sie auch hierfür telefonisch einen Termin oder schreiben Sie uns eine E-Mail.

KREISJUGENDAMT (LANDRATSAMT WALDSHUT)
Die nächste Zeit finden keine Sprechstunden des Jugendamtes im Rathaus statt. Für den Bezirk Küssaberg wenden Sie sich bitte direkt an **Frau Probst, Landratsamt Waldshut, Tel. Nr.: 07751 86-0.**

PFLEGESTÜTZPUNKT
INFORMATIONEN UND INDIVIDUELLE BERATUNG RUND UM DAS THEMA „PFLEGE"
Schritt für Schritt – und unter Beachtung aller hygienischen Vorschriften – nehmen die Mitarbeiterinnen des **Pflegestützpunktes Waldshut wieder persönliche Beratungstermine wahr.** Im Einzelfall und nach telef. Terminvereinbarung auch wieder persönlich.
Die nächste **Sprechstunde im Rathaus Küssaberg findet am Mittwoch, den 05.08.2020**, von 9.00 bis 11.00 Uhr statt. **Eine vorherige Terminvereinbarung ist unbedingt erforderlich.** Bitte melden Sie sich an unter Tel. 07751/86 4255 oder per E-Mail: daniela.roters@landkreis-waldshut.de oder direkt bei Frau Ebi im Rathaus.

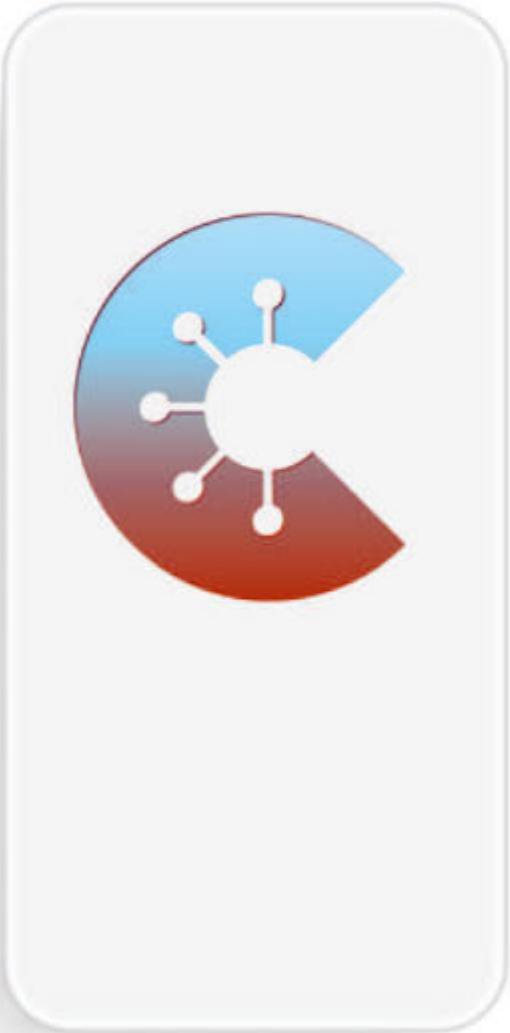

DIE CORONA-WARN-APP:

UNTERSTÜTZT UNS IM KAMPF GEGEN CORONA.

Jetzt die Corona-Warn-App herunterladen und Corona gemeinsam bekämpfen.

Laden im App Store

JETZT BEI Google Play

Die Bundesregierung

Ladenfläche – Büro-/Praxisräume zu verkaufen oder zu vermieten

Kadelburg: 139 m² mit 5 Stellplätzen/Garage
ideal für Physiotherapie, Massage, Friseur, Arzt
Kaufpreis 259.000,- EUR
Mietpreis: 980,- EUR zzgl. Nebenkosten

Anrufen und besichtigen
Tel. 07741 688-0
immobilien@werne-gruppe.de

Werne GRUPPE

TAXI KLETTGAU

Zuverlässig - Freundlich - Pünktlich - Sicher

Unser Service
- Krankenfahrten (Dialyse-, Strahlen- und Chemofahrten)
- Rollstuhltransport
- Flughafentransfer

Tel.: +49 (0)7742 / 7742

Wer hat ein Herz,

mir für mein Problem und meine Sorge bei der Unterbringung von einigen Kleinmöbeln, einigen Kartons mit Wäsche und Geschirr und einigen Haushaltsgegenständen zu helfen??
Benötigt würden ca. 12-15 qm, trockener und abschließbarer Raum, möglichst recht bald. Bitte machen Sie Ihr freundliches Angebot an Primo Verlag, Meßkircher Str. 45, 78333 Stockach, Chiffre-Nr 5729783

Nette Rentnerin sucht
1-1½-Zi.-Wohnung mit Balkon oder Terrasse
(Dusche, WC) in Rheinheim auf den 01.08.2020.
Tel. 0175/8064220

WIR SUCHEN SIE

als zuverlässigen und verantwortungsbewussten **Zusteller m/w/d** (ab 13 Jahren, Rentner, Hausfrauen) für die **Prospekt- und Anzeigenblattverteilung** in **Dangstetten, Kadelburg.**

psg Presse- und Verteilservice Baden-Württemberg GmbH
zusteller@psg-bw.de **bei Fragen 0800-999-5-666**

Bankenunabhängige Baufinanzierung

SVEN ERBSLAND
Beratung & Betreuung
Tel: +49 (0)7746 / 9294373
www.mein-baufikonzept.de

Beste Aussichten für deine Zukunft:

Bewirb dich jetzt um unseren Ausbildungsplatz 2020 für den Beruf

GLASER/IN
für Fenster- und Wintergartenbau

Wir sind ein junges, mittelständisches Handwerksunternehmen mit 12 Mitarbeitern. Wir begleiten dich bei deiner Ausbildung und geben dir die notwendige Unterstützung.
Du hast handwerkliches Geschick, arbeitest sorgfältig, zuverlässig und gerne im Team? Dann schicke uns deine Bewertung einschließlich Lebenslauf sowie der letzten beiden Zeugnisse bis zum 24.07.2020.
Wir freuen uns darauf, dich kennenzulernen!
Es erwartet dich eine vielseitige und praxisorientierte Ausbildung in einem familiären Umfeld. Gemeinsam legen wir den Grundstein für deine berufliche Zukunft.

Mehr erfährst du unter: www.weigand-fenstertechnik.de

Deine Ansprechpartner für Fragen und/oder deine Bewerbung:
Simon Ritzmann/Lisa Oecknick
Weigand Fenster- & Wintergartentechnik GmbH
Industriestr. 4
79807 Lottstetten
Tel.: 0 77 45 – 91 90 61

WEIGAND

Ausgezeichnet mit dem Innovationspreis 2017 für gute Konzepte der Mitarbeiterbindung und -gewinnung.

PRIMO-SMOOTHIE FÜR SIE!

Mixen Sie sich Ihr individuelles Werbeumfeld!

Aktionscode P-2020-06

Mixen Sie gezielt unsere Heimatblätter zu Ihrer Anzeigenschaltung. Sichern Sie sich bis zu 30% Rabatt.

Mixen Sie sich Ihr individuelles Werbeumfeld:

In 3 Ausgaben Ihrer Wahl	=	10% Rabatt
In 6 Ausgaben Ihrer Wahl	=	20% Rabatt
Ab 9 Ausgaben Ihrer Wahl	=	30 % Rabatt

Unsere Aktion gilt vom 15.6. bis 31.7.20 in den Ausgaben der KW 25 bis 31.

Unsere Aktionsbedingungen entnehmen Sie unter www.primo-stockach.de/aktionen

0 77 71 93 17-11 anzeigen@primo-stockach.de
0 77 71 93 17-40 www.primo-stockach.de

Rheintal Immobilien
Ihr Partner für Immobilien in Küssaberg

Wir suchen

Häuser, Eigentumswohnungen, Kapitalanlagen, Grundstücke, Abrissobjekte

Wenn Sie eine Wohnung, ein Haus oder eine Abrissimmobilie verkaufen wollen, dann sind wir Ihr Partner. Wir bewerten Ihre Immobilie unverbindlich und kostenlos und beraten Sie individuell bei einem bevorstehenden Verkauf.

+49 7741 / 96788-19 | info@rheintal-immobilien.de

Eberwiesenstrasse 12
79787 Lauchringen
SHUTTLE SERVICE

Wir sind ein neues junges dynamisches Unternehmen und verfolgen nur ein Ziel: Sie sicher und zuverlässig an Ihr gewünschtes Ziel zu bringen.

Unsere Leistungen:

- **Kranken-,Dialyse-, Strahlen- und Chemofahrten**
- **Flughafentransfer**
- **Kurierfahrten**
- **Rollstuhlfahrten**

Tel.: 07741 / 96 56 008
shuttleservice-lauchringen@gmx.de

Ihre Maler u. Lackiermeister
Robin und Thomas Gruhl

Qualität seit mehr als
25 Jahren

Waldshuterstraße 2 · 79790 Küssaberg
Telefon 0 77 41-68 46 00 · Mobil 01 71-83 88 809
maler.gruhl@gmail.com
www.malerfachbetrieb-gruhl.de

Bächle Forstdienstleistungen

Wir haben noch Kapazitäten frei!

Bieten: Holztransporte mit Rückewagen bis 6 m Länge, Rückearbeiten, Aufarbeiten von Käfer und Sturmholz, Fällungen, Durchforstungen...

Rufen Sie an:

Tel. 0152 5900 8998
www.baechle-forstdienst-brennholz.jimdo.com

In Ühlingen-Birkendorf OT Birkendorf
4-Zi.-Whg. zum 1.10.2020 zu vermieten,
110 qm, Küche, Bad mit Wanne, Dusche, Balkon, Keller, auf Wunsch Auto-Stellplatz • **Tel. 07743 53 33**

Ihre Immobilienexperten in der Region für alle Fragen rund um Ihre Immobilie, ob Immobilienbewertung, Energieausweis, Kauf, Verkauf auch auf Rentenbasis und Vermietung.
Profitieren Sie von unserer über 40-jährigen Erfahrung.
Rufen Sie uns an, mit uns kann man reden!

GARANT IMMOBILIEN

Telefon: 07751 91 825-0
waldshut@garant-immo.de
www.garant-immo.de